

Vista Frontal

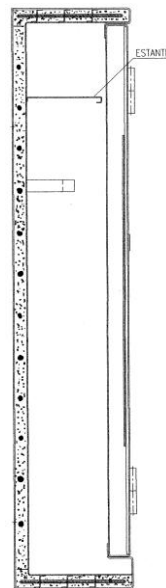

Vista Seccionada

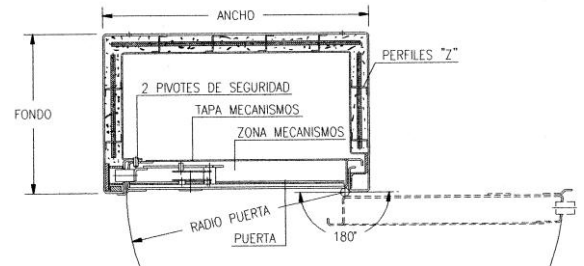

Vista Planta

REF. 108 Modelos: * AL-117 * AL-225 * AL-290 * AL-394 * AL-880.

Características técnicas:

- **Caja fuerte** construida en chapa de acero F-111 laminada en frío, formada por un doble cuerpo, uno exterior de espesor 3 mm. y otro interior de espesor 2 mm., entre los cuales se encuentra una pared de defensa de 32 mm. compuesta por una masa conglomerada refractaria de alta resistencia "IMPACT", a la cual se le añade un conjunto de agujas de acero distribuidas estratégicamente, proporcionándole una mayor solidez y resistencia a los ataques físicos. Dicha serie ha sido **homologada** por el Laboratorio " L G A I " con un **grado de Resistencia I**, según **Norma Europea EN 1143-1-97**.
- **La puerta** va montada sobre un doble juego de bisagras exteriores, permitiendo una apertura a 180°. hacia el sentido derecho.
- **Sistema de cierre:** Está compuesto por un mecanismo de tres pestillos cilíndricos de Ø 23 mm. en **acero inoxidable**, accionados por una cerradura arrastre de alta seguridad antimanipulación de siete borjas accionadas por una llave modelo **SOLER** de perfil especial, construida en acero inoxidable. Protegiendo los mecanismos de cierre se incorpora una placa de aleación especial, antitaladro y resistente al fuego (soplete). En la parte interior de la puerta lado bisagras, incorpora un perfil de acero aleado, impidiendo la extracción de la puerta en caso de ataque al conjunto de bisagras.
- **Acabados:** Pintura de Poliuretano texturada de color Gris **Ral 7032** y mecanismos exteriores **cromados**.
- **Distribución interior:** dispone de estante fijo divisor. para la ubicación de munición o accesorios, y soportes amortiguantes de Tremolan Antracita pared y base para apoyo del cañón y culata.
- **Preparadas para su anclaje a la pared.**

| Modelo | Dimensiones Exteriores | | | Dimensiones Interiores | | | Capacidad | | Litros | Armas | Peso Kg. |
|--------|------------------------|-------|-------|------------------------|-------|-------|-----------|----------|--------|-------|----------|
| | Alto | Ancho | Fondo | Alto | Ancho | Fondo | Pestillos | Estantes | | | |
| AL-117 | 1.350 | 300 | 290 | 1.280 | 230 | 194 | 3 | 1 fijo | 57 | 3 | 160 |
| AL-225 | 1.550 | 440 | 330 | 1.480 | 370 | 234 | 3 | 1 fijo | 128 | 5 | 310 |
| AL-290 | 1.550 | 570 | 330 | 1.480 | 500 | 234 | 3 | 1 fijo | 173 | 7 | 405 |
| AL-394 | 1.550 | 770 | 330 | 1.480 | 700 | 234 | 3 | 1 fijo | 242 | 10 | 545 |
| AL-880 | 1.550 | 1.070 | 530 | 1.480 | 1.000 | 420 | 3+1+1 | 1 fijo | 620 | 20 | 1.200 |